

Kururaktion Batch 4

การดำเนินงานโครงการครุรัก (ษ์) ถิ่น รุ่นที่ 4
ปีการศึกษา ๒๕๖๖



วันที่ 4 สิงหาคม 2566

ผศ.จิตเจริญ ศรชวัลย์ คณบดีคณะครุศาสตร์

รศ.ดร.ฐิติพร พิชญกุล รองอธิการบดี

ผศ.เศกพร ตันศรีประภาศิริ ผู้อำนวยการสำนักส่งเสริมการเรียนรู้

ผศ.ดร.มัทนารณ์ ใหม่คามิ รองผอ.สสร.

และ อ.ดร.พิมพ์ลักษณ์ มุลโพธิ์ ผู้จัดการโครงการครูรักถิ่น รุ่นที่ 4

ผศ.จิตตรี พละกุล และ น.ส.เพ็ญศิริ ไพจิตร นักวิชาการเกษตร

ร่วมหารือแนวทางการพัฒนาทักษะชีวิต และพัฒนาด้านเกษตร

ให้กับนักศึกษาครูรักถิ่น รุ่นที่ 4

ณ อาคารศูนย์การศึกษาพัฒนาความหลากหลาย มรภ.วไลยอลงกรณ์









Enrichment program

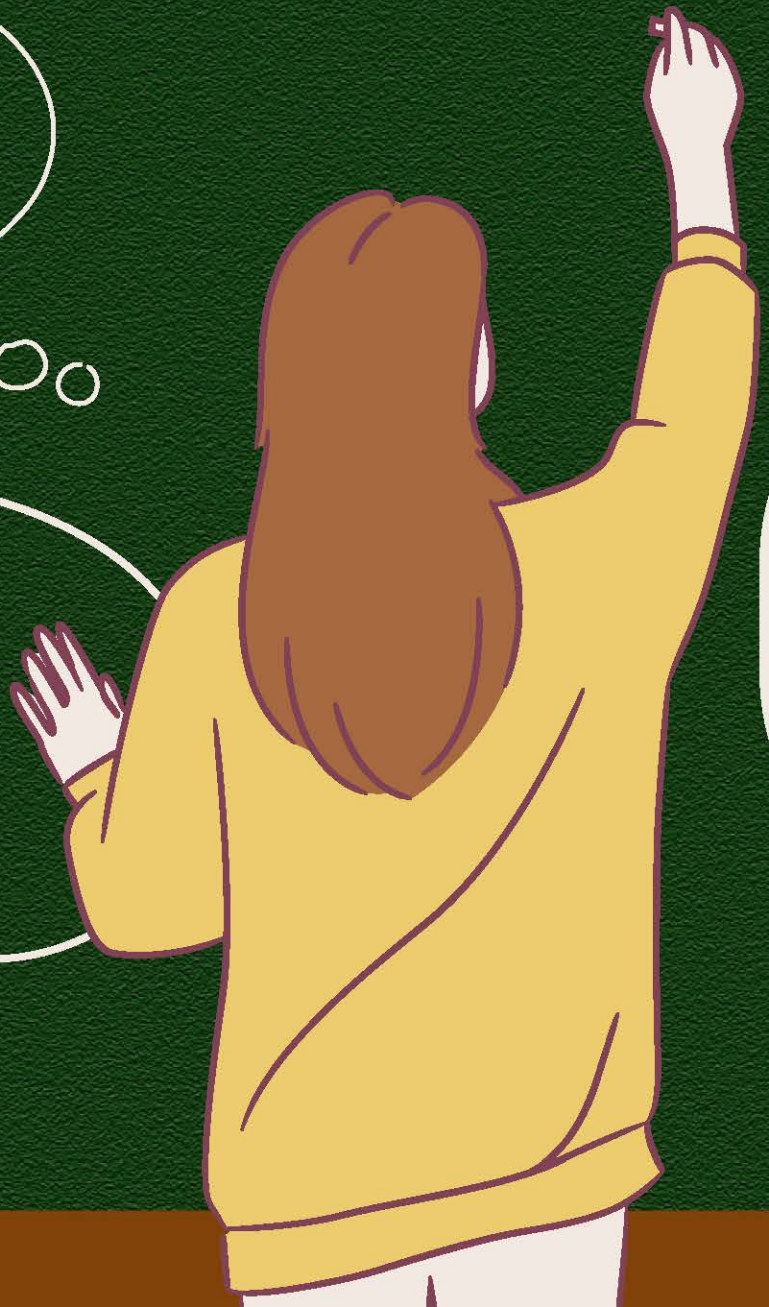
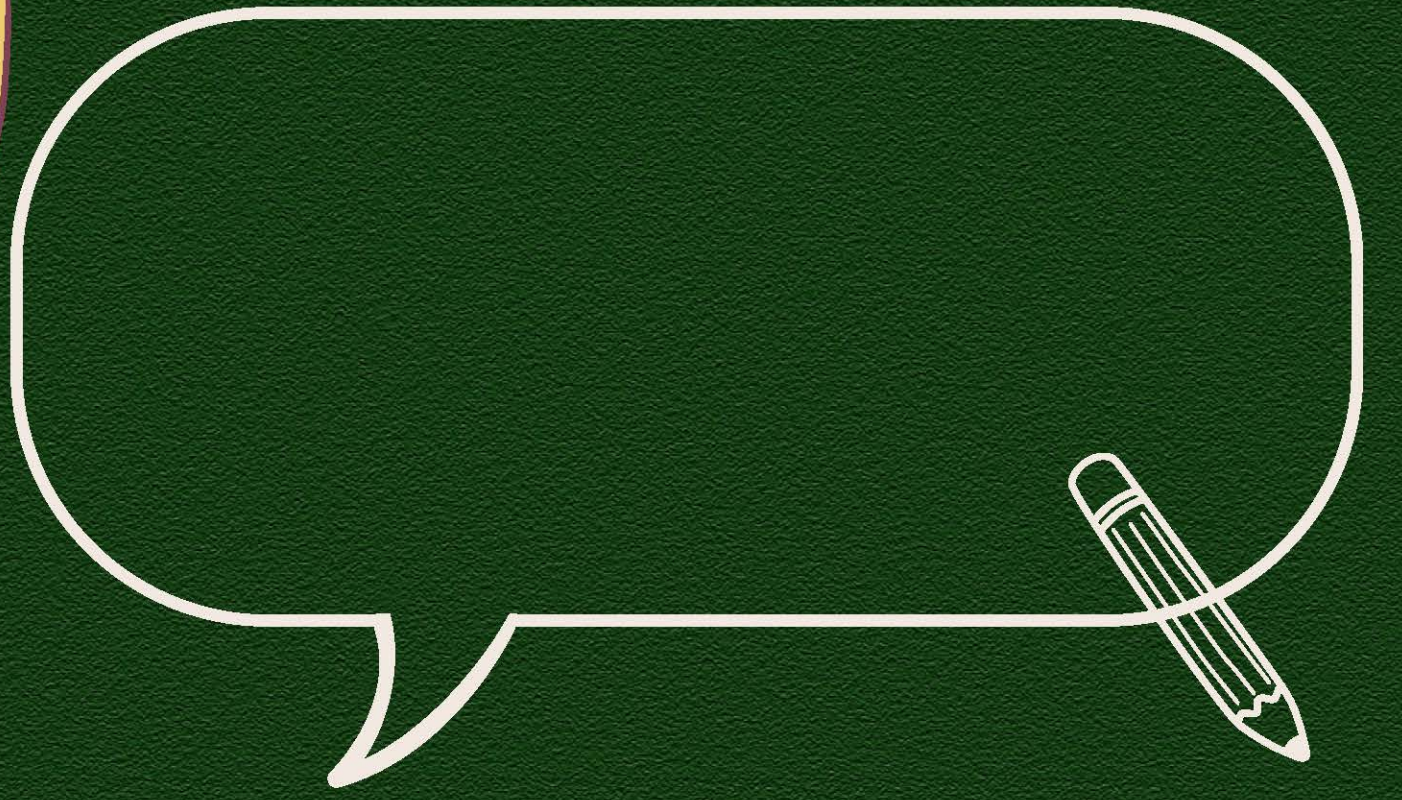

1. กิจกรรมเรียนรู้พัฒนาการเด็กปฐมวัย

2. กิจกรรมพัฒนาศักยภาพทางศิลปะเพื่อส่งเสริมการเรียนรู้สำหรับนักเรียน

3. กิจกรรมส่งเสริมการปรับตัวเพื่อการเรียนรู้ในยุค VUCA

4. กิจกรรม ครูไทยฉลาดการเงิน : Money Literacy

5. กิจกรรมทักษะชีวิตในสังคมสมัยใหม่บนความพอเพียง
ดำเนินการโดย สสร. และกำลังอยู่ในการดำเนินการ

6. กิจกรรมสังคมแห่งความพอเพียงในรั้วโรงเรียน
ดำเนินการโดย สสร. และกำลังอยู่ในการดำเนินการ

7. กิจกรรมส่งเสริมการรู้เท่าทันการเปลี่ยนแปลง
ผ่านประวัติศาสตร์

8. กิจกรรม Digital World and Digital Learning

9. กิจกรรม Mindfulness: เจริญสติเพื่อรู้ทันตนเอง
และเข้าใจผู้อื่น

10. กิจกรรมเสริมความมั่นใจในการสื่อสารการคิด
ด้วยภาษาอังกฤษ

11. กิจกรรมพัฒนาสมรรถนะการศึกษาริบทในชุมชน
ดำเนินการแล้วเรียบร้อย

12. กิจกรรมค่ายพัฒนาทักษะวิศวกรรมสังคม

13. ค่ายเรียนรู้การพัฒนาชุมชนจากนักพัฒนาชุมชน





กิจกรรมที่ดำเนินการแล้ว

วันที่ 17-18 มิถุนายน 2566

กิจกรรมแผนที่เดินดินสำรวจที่นงไลยอลงกรณ์ ดำเนินการโดย
อาจารย์เกียรติศักดิ์ รักษาพล รองคณบดี ฝ่ายพัฒนานักศึกษา
ทีมประธานหลักสูตร อาจารย์ ดร.ศัสสมน ลังเว
และคณาจารย์หลักสูตร ค.บ.สาขาการประถมศึกษา
นำพานักศึกษาครูรักที่เนเข้าร่วมกิจกรรม
เพื่อสร้างการรับรู้และรู้จักสถาบันการศึกษาของตนเองให้มากขึ้น

ณ ลานกิจกรรมคณะครุศาสตร์ อาคาร 6
คณะครุศาสตร์ มหาวิทยาลัยราชภัฏวไลยอลงกรณ์ ฯ

A B C D E F
G H I J K L M
O P Q R S T
U V W X Y Z





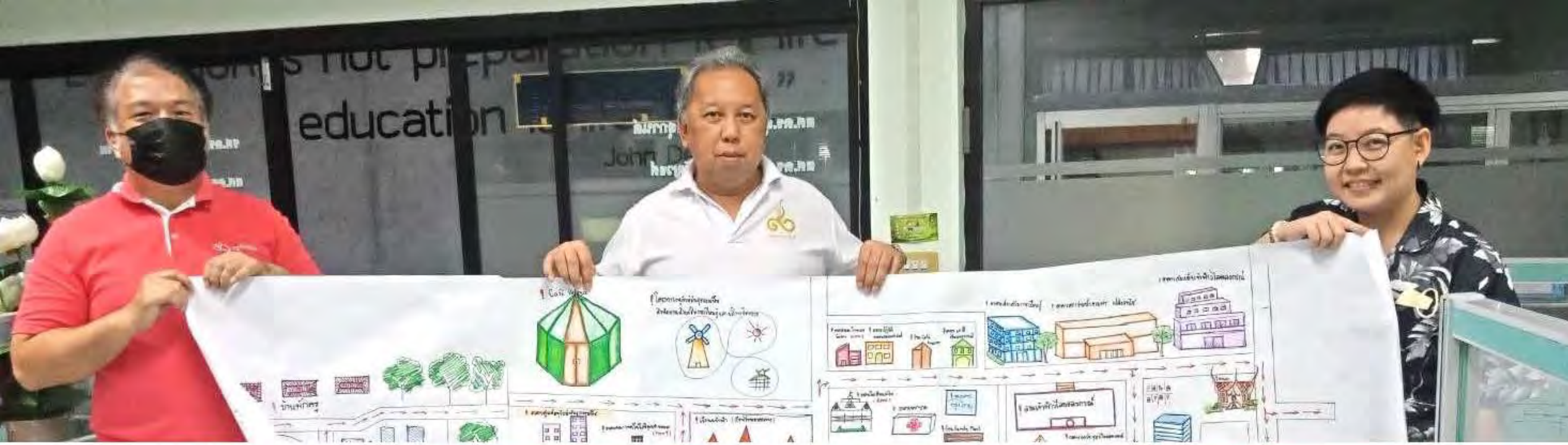



กิจกรรมที่กำลังอยู่ในการดำเนินการ

วันที่ 14 สิงหาคม 2566

กิจกรรมทักษะชีวิตในสังคมสมัยใหม่เพื่อความพอเพียง และ
กิจกรรมชีวิตพอเพียงในรั้ววไลยอลงกรณ์ ดำเนินการโดย สสร.
การดูแล รดน้ำ พรองดินต้นไม้ กำจัดวัชพืช ฯลฯ ในแปลงผัก
เรียนรู้การใช้เครื่องมือทางการเกษตร
โดยมีการจัดตารางการทำงาน แบ่งกลุ่ม ดังนี้

ณ แปลงเกษตร ศูนย์อนุรักษ์พันธุกรรมพืช
มหาวิทยาลัยราชภัฏวไลยอลงกรณ์ ฯ

A B C D E F
G H I J K L M
O P Q R S T
U V W X Y Z



รายชื่อนักศึกษาดำเนินกิจกรรมทักษะชีวิตในสังคมสมัยใหม่บนความพอเพียง
และกิจกรรมสังคมแห่งความพอเพียงในรั้วไข่มุกของนครฉะเชิงเทรา ประจำปีการศึกษา 2566
ภายใต้โครงการครูรัก(ษ์)ถิ่น
(สิงหาคม-ธันวาคม 2566)

กลุ่มที่ 1

1. นายนิธิกร สองเมือง
2. นางสาวนิศาภัทรา ตรีอุทัย
3. นางสาวกนกพร มังกร
4. นางสาวสุรนุช ดีวงศ์
5. นางสาวอุษณีย์ แซ่แซ่ เผ็ชรไฉนจรรย์

กลุ่มที่ 2

1. นายมนัส ฆลาเกตุ
2. นางสาวจิรัชญา เอี่ยมแฉร์
3. นางสาวรุจันระวี นวลเกษม
4. นางสาวเปี่ยมหยก อารุณพันธ์
5. นางสาวกอบกุล แฉ่นาทอง

กลุ่มที่ 3

1. นายไพศาล สุเนตร
2. นางสาวอัมพร ช้างป่าดี
3. นางสาวกานทิมา เป็ณสกุล
4. นางสาวอรานร วงศ์วิเศษ
5. นางสาวกนกวรรณ เม็งดี

กลุ่มที่ 4

1. นายมนัสวี ประหยัดใจ
2. นางสาวอัญญา เกษี
3. นางสาวนรภา นีกร่อย
4. นางสาวนัชรนร บุญทิพย์
5. นางสาวกมลชนก สุขกำแหง

กลุ่มที่ 5

1. นายอาทิตย์ ไยธารินทร์
2. นายวชิรวิชญ์ บุญตา
3. นางสาวธนาภรณ์ อากนุการณ
4. นางสาวสุวีธิดา หาญนิพนธ์

กลุ่มที่ 6

1. นายกิตติชัย ตะโกนา
2. นายธราเทพ น้อยสกุล
3. นางสาวจริย์พร ครอบขอบ
4. นางสาวดาวนระศุภร์ ศรีโพธิ์อ่อน
5. นางสาวภาณีดา มาณะธรรม

ปฏิทินดำเนินงานกิจกรรมทักษะชีวิตในสังคมสมัยใหม่เพื่อความพอเพียง
และกิจกรรมสังคมแห่งความพอเพียงในรั้ววไลยอลงกรณ์ ประจำปีการศึกษา 2566
ภายใต้โครงการครูรัก(ษ์)ถิ่น

เริ่มกิจกรรมวันที่ 14 สิงหาคม 2566

August 2023

| SUNDAY | MONDAY | TUESDAY | WEDNESDAY | THURSDAY | FRIDAY | SATURDAY |
|---|---|---------|---|----------|---|----------|
| 30 | 31 | 1 | 2 | 3 | 4 | 5 |
| 6 | 7 | 8 | 9 | 10 | 11 | 12 |
| 13 |  | 15 |  | 17 |  | 19 |
|  |  | 22 |  | 24 |  | 26 |
| 27 |  | 29 |  | 31 | 1 | 2 |

NOTES

 หมายถึงรดน้ำ นรชนดิษ
ตุแล กำจัดวัชพืช ฯลฯ ใน
แปลงผักในโรงเรือนที่ได้
รับมอบหมาย

สถานที่ แปลงเกษตร ศูนย์อนุรักษ์ช้างวังตุกรมวีช.
เวลา 17:00 -18:00 น.

 หมายถึง กำจัดวัชพืช บำรุงพืช
สวนยืนต้น ในแปลงที่รับผิดชอบ
ชอบ เรียนรู้การใช้เครื่องมือ
ทางการเกษตร การพัฒนา/
แปรรูปผลิตภัณฑ์ทางการ
เกษตร ฯลฯ

สถานที่ แปลงเกษตร ศูนย์อนุรักษ์ช้างวังตุกรมวีช
เวลา 09:00-16:00น.

September 2023

| Sunday | Monday | Tuesday | Wednesday | Thursday | Friday | Saturday |
|--------|--------|---------|-----------|----------|--------|----------|
| | | | | | 1 | 2 |
| 3 | 4 | 5 | 6 | 7 | 8 | 9 |
| 10 | 11 | 12 | 13 | 14 | 15 | 16 |
| 17 | 18 | 19 | 20 | 21 | 22 | 23 |
| 24 | 25 | 26 | 27 | 28 | 29 | 30 |

Notes: _____

Be yourself

| Sunday | Monday | Tuesday | Wednesday | Thursday | Friday | Saturday |
|--------|--------|---------|-----------|----------|--------|----------|
| 1 | 2 | 3 | 4 | 5 | 6 | 7 |
| 8 | 9 | 10 | 11 | 12 | 13 | 14 |
| 15 | 16 | 17 | 18 | 19 | 20 | 21 |
| 22 | 23 | 24 | 25 | 26 | 27 | 28 |
| 29 | 30 | 31 | 1 | 2 | 3 | 4 |

2023

11 NOVEMBER



NOTE

| SUN | MON | TUE | WED | THU | FRI | SAT |
|-----|-----|-----|-----|-----|-----|-----|
| | | | 1 | 2 | 3 | 4 |
| 5 | 6 | 7 | 8 | 9 | 10 | 11 |
| 12 | 13 | 14 | 15 | 16 | 17 | 18 |
| 19 | 20 | 21 | 22 | 23 | 24 | 25 |
| 26 | 27 | 28 | 29 | 30 | | |

2023

December

| Sunday | Monday | Tuesday | Wednesday | Thursday | Friday | Saturday |
|--------|--------|---------|-----------|----------|--------|----------|
| | | | | | 1 | 2 |
| 3 | 4 | 5 | 6 | 7 | 8 | 9 |
| 10 | 11 | 12 | 13 | 14 | 15 | 16 |
| 17 | 18 | 19 | 20 | 21 | 22 | 23 |
| 24 | 25 | 26 | 27 | 28 | 29 | 30 |
| 31 | | | | | | |

วันที่ 14 สิงหาคม 2566

กิจกรรมทักษะชีวิตในสังคมสมัยใหม่บนความพอเพียง และกิจกรรมชีวิตพอเพียงในรั้ววไลยอลงกรณ์
ได้เดินทางมาถึง ณ มหาวิทยาลัยราชภัฏวไลยอลงกรณ์ ในพระบรมราชูปถัมภ์ จังหวัดปทุมธานี เป็นที่เรียบร้อยแล้ว





การให้คำปรึกษาและดูแล เรื่องชีวิตความเป็นอยู่ และการเรียนรู้เชิงวิชาการ

(ดำเนินการโดยสาขาประถมศึกษา)







วันที่ 8 สิงหาคม นาย

การลงพื้นที่ตรวจเยี่ยมการดำเนินงานโดย กสศ.

ผศ.จิตเจริญ ศรชวัลย์ คณบดีคณะครุศาสตร์

ผศ.ดร.นิติกกร อ่อนโยน รองคณบดีฝ่ายวิชาการ

ผศ.ดร.ฐาปนา จ้อยเจริญ รองคณบดีฝ่ายบริหาร

อ.เกียรติศักดิ์ รักษาพล รองคณบดีฝ่ายกิจการนักศึกษา

อ.ดร.พิมพ์ลักษณ์ มูลโพธิ์ ผู้ช่วยคณบดีผู้ประสานงานโครงการอนุรักษ์ถิ่นที่ 4

อ.ดร.ศัสสมน สัจเจ และคณะกรรมการบริหารหลักสูตรสาขาการประถมศึกษา

ต้อนรับ ผศ.ดร.พิศมัย รัตนโกสินทร์

อาจารย์นคร ตังคพิภพ ผศ.ดร.ธัญญา รุจิเสถียรทรัพย์

ผศ.ดร.ดวงใจ สีเขี้ยว และทีมงานจากกองทุนเพื่อความเสมอภาคทางการศึกษา

(กสศ.) ที่ลงพื้นที่เพื่อพบปะพูดคุยกับผู้บริหารคณะและนักศึกษาอนุรักษ์ถิ่น

เกี่ยวกับผลการดำเนินงานของสถาบันผลิต

และพัฒนาครูโครงการอนุรักษ์ (ษ์) ถิ่น ประจำปี 256







แผนกิจกรรม (กสศ.)

กิจกรรมที่จะจัดโดยส่วนกลาง (กสศ.) ได้แก่

1. การเข้าร่วมกิจกรรมเครือข่ายพัฒนานักศึกษาครูรักษ์ที่ภูมิภาคกลาง
วันที่ 1-3 กันยายน 2566 ที่ จ.ราชบุรี
2. การเข้าร่วมอบรมการสื่อสาร (สำหรับคณาจารย์)
วันที่ 16-17 กันยายน 2566
3. งานนิทรรศการและสร้างเครือข่ายครูรักษ์ที่ประจำปี 2566
วันที่ 22-23 กันยายน 2566

A B C D E F
G H I J K L M
O P Q R S T
U V W X Y Z



Thank you

